

Herzlich Willkommen!

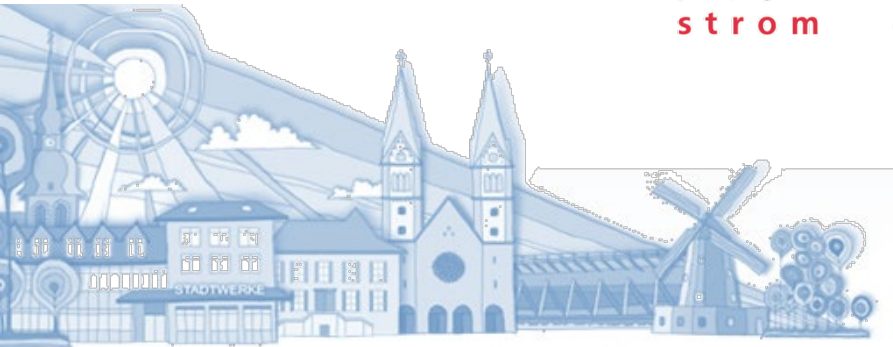

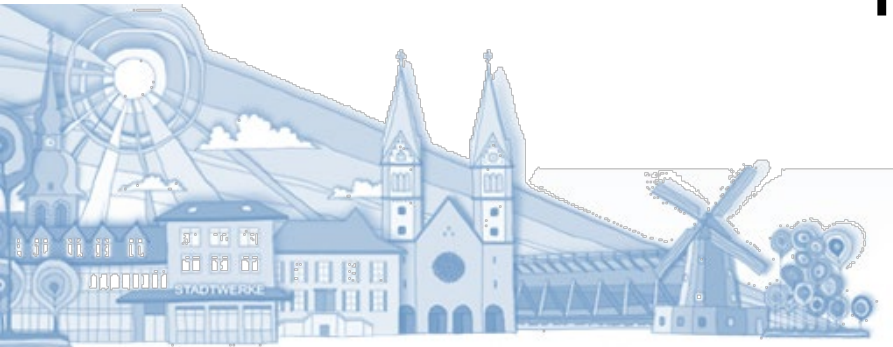

Geprüft, bezahlt, archiviert – digitaler Rechnungslauf mit windream



Inhalt

- Hintergrund
 - IST-Situation und Projektziele
- Entscheidungsprozess und Planungsphase
- Umsetzungsphase
- Go-Live
- Zukünftige Ausbaustufen
- Fazit

Wer ich bin – Tobias von Rein

- Ausbildung in der Energiewirtschaft (14 Jahre Berufserfahrung)
- Kaufmännische Zusatzausbildung
- IT-Administration und Projektleitung
- Schwerpunkte:
 - Digitalisierung und Prozessoptimierung
 - DMS, ERP und TBM

Wer sind wir – Stadtwerke Werl GmbH

- Gesellschafter: Stadt Werl (74,9%), Beteiligungsgesellschaft (25,1%)
- Größe Netzgebiet 76,35 km² (~ 30.772 Einwohner)
- Versorgungsangebot: Strom, Erdgas, Trinkwasser und LWL
- 59 Mitarbeiter, verteilt auf drei Standorte (historisch gewachsen)
- Jubiläum in 2015 „150 Jahre Stadtwerke Werl“

Hintergrund

- Vermeidung von Papieraufkommen
- Schnellere Bearbeitungszeiten
- Gleichzeitiger Zugriff auf Unterlagen für alle Beteiligten
- Schnelle Recherchefunktionen
- Revisionssichere und einheitliche Ablage

IST-Situation

- Ca. 5.000 Eingangsrechnungen pro Jahr
- Rechnungsprüfung rein papiergebunden
- Weitergabe über Hauspost
- Erzeugung zusätzliches Papier aus ERP (Deckblatt)
- Doppelte Kontrollen
- Papierablage in Ordnern
- Rechnungsrecherche über ERP und Suche im „Archiv“

Projektziele

- Digitalisierung aller Rechnungsbelege (Papier und Mail)
- Schnellere Durchlaufzeiten
- Flexiblere Recherchemöglichkeiten / Transparenz
- windream Basis-Features effizient nutzen

→ DMS Mehrwerte voll ausschöpfen

Entscheidungsprozess

- Anregungen und Ideen sammeln (u.a. windream.CON 2017)
- Vergleich Softwareprodukte
 - Kosten-/Nutzenfaktor
- Anschaffung Zusatzsoftware
- Abgleich DMS → ERP (zukunftsorientiert: Schnittstelle)
- Integration in bestehende Arbeitsabläufe

Planungsphase

- Funktionierende Arbeitsvorgänge digitalisieren und optimieren
- Bestehenden Prozess beleuchtet
- Einzelne Prozessschritte analysiert und überdacht
- Fachabteilungen frühzeitig involviert
- Machbarkeit mit windream
- Softwarekomponenten: windream Connect, WMDocIndexer, windream Exchange

Umsetzungsphase

- Ausarbeitung und Entwicklung Prototyp, Test des Prototyps in allen Fachabteilungen (Zeitraum zwei Monate)
- Kontinuierliche Verbesserung Prototyp
- Interne Schulungen
- Fließender Übergang von Prototyp zu Produktiveinsatz

Umsetzungsphase – Erster Testentwurf

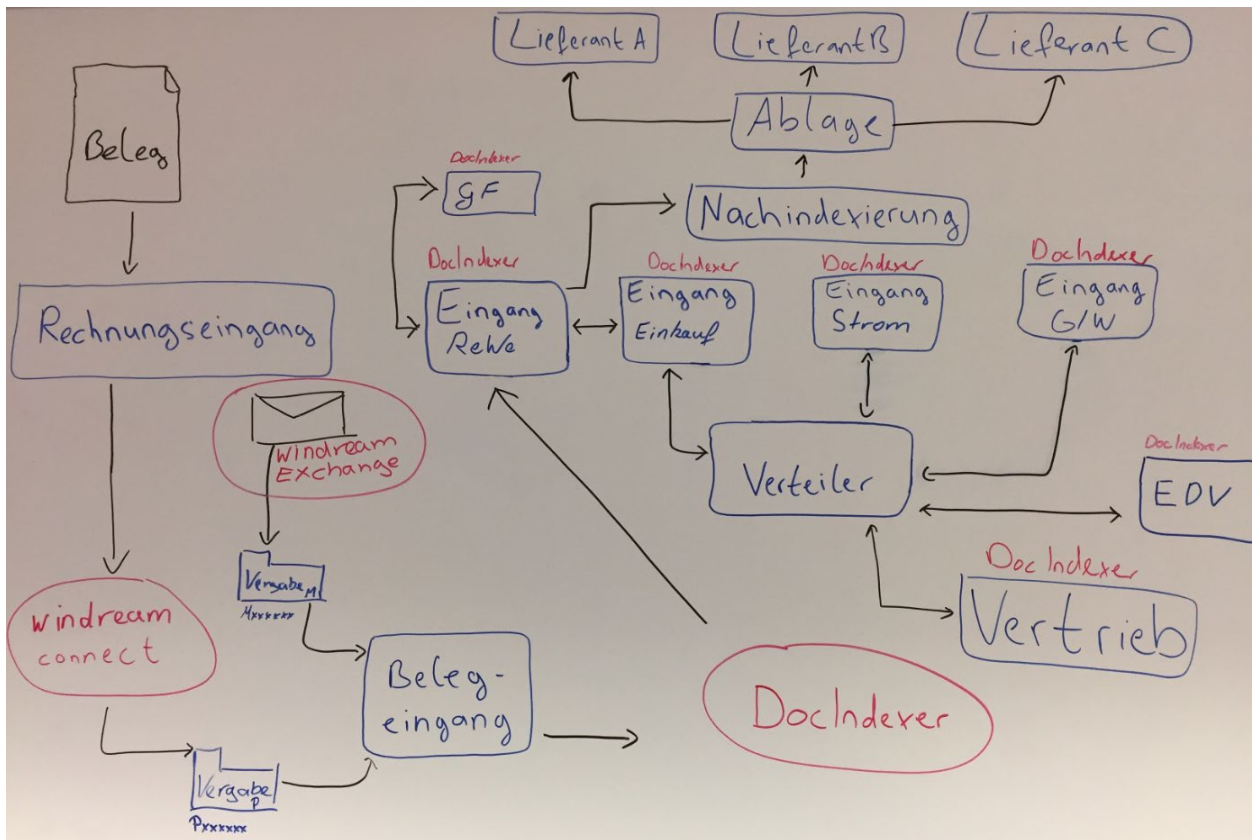

Umsetzungsphase - WMDocIndexer

Eingang - Rechnungswesen

Weisen Sie den richtigen Empfänger zu

Erstellt	Dateiname	Status
29.10.2019 11:30:52	Rechnung_R93045.pdf	In Wilken erfasst
29.10.2019 11:30:51	Rechnung_R93044.pdf	sachlich/rechnerisch geprüft + kontiert
29.10.2019 11:30:51	Rechnung_R93043.pdf	In Wilken erfasst
29.10.2019 11:30:51	Rechnung_R93042.pdf	In Wilken erfasst
29.10.2019 11:30:51	Rechnung_R93040.pdf	In Wilken erfasst
29.10.2019 11:30:51	Rechnung_R93039.pdf	In Wilken erfasst
29.10.2019 11:30:50	Rechnung_R93038.pdf	sachlich/rechnerisch geprüft + kontiert
29.10.2019 11:30:50	Rechnung_R93037.pdf	sachlich/rechnerisch geprüft + kontiert

Indices

Objekttyp: Rechnungsbelege_Eingang

Dokumenteninformationen

Dokumentart: Rechnung
Interne Rechnungsnummer: R93042
Eingangsdatum: 28.10.2019
Skontoabzug bis: 07.11.2019
Wirtschaftsjahr: 2019

Bemerkung

Prüfung

Status: In Wilken erfasst
Letzte Bearbeitung: Spychalski
Empfänger: - Weitz, Axel (ReWe)

Indexe | Historie | Lieferanteninformationen

DocView



Gayen & Berns - Homann GmbH · Börsenbrücke 6 · 20457 Hamburg
Stadtwerke Werl GmbH
Grafenstraße 25
59457 Werl

Prämienrechnung zum Nachtrag

KFZ-Versicherung [Redacted]
Versicherer: Itzehoer / Stadtwerke (4354)
Steuer-Nr. [Redacted]

Bitte bei Zahlung an

Beleg Nr. : R
Datum : 2
Kunden Nr. : 1
Vertrag Nr. : 2

21,00 x 29,70 cm

Speichern

Zahlungsfreigabe

Einkauf

Ablage

Umsetzungsphase - Objekttyp

Objekttyp: Rechnungsbelege_Eingang

Dokumenteninformationen

Dokumentart: Rechnung

Interne Rechnungsnummer: R93042

Eingangsdatum: 28.10.2019

Skontoabzug bis: 07.11.2019

Wirtschaftsjahr: 2019

Prüfung

Status: In Wilken erfasst

Letzte Bearbeitung: Spychalski

Empfänger: - Weitz, Axel (ReWe)

Indexe Historie Lieferanteninformationen

Objekttyp: Rechnungsbelege_Eingang

Historie

30.10.2019 10:55:41 - Spychalski - Status: In Wilken erfasst

Indexe Historie Lieferanteninformationen

Objekttyp: Rechnungsbelege_Eingang

Stammdaten

Lieferantennummer:

Lieferantenname:

Straße/Nr:

PLZ:

Ort:

Land:

Matchcode:

Indexe Historie Lieferanteninformationen

Umsetzungsphase - Lieferantenakte

Eigenschaften von Windream GmbH (91275) ×

Volltext	Rechte	Anpassen	tetraguard
Allgemein	Vorgängerversionen	Indexe	Historie

Objektyp: Lieferantenakte



Lieferantennummer	Lieferantenname
<input type="text" value="91275"/>	<input type="text" value="Windream GmbH"/>
Straße/Nr	
<input type="text" value="Wasserstraße 219"/>	
PLZ	Ort
<input type="text" value="44799"/>	<input type="text" value="Bochum"/>
Land	Matchcode
<input type="text" value="DE"/>	<input type="text" value="WINDREAM"/>

Go-Live

- Start am 26.11.2019

→ Rechnungsprüfung nur noch digital

Zukünftige Ausbaustufen

- Verfahrensdokumentation
 - Schaffung der Revisionssicherheit (digitale Ebene)
 - Vernichtung von Papierbelegen
- Vollintegrierte Schnittstelle von ERP zu windream
- Ausbau Lieferantenakte
 - Lieferscheine, Anfragen, Angebote, etc.

Fazit

- Projektrahmen und -definition
- Zeithorizont
- Ressourcen

→ Projekterfolg durch optimale Zusammenarbeit!

SW *Stadtwerke
Werl GmbH*

strom

erdgas

wasser

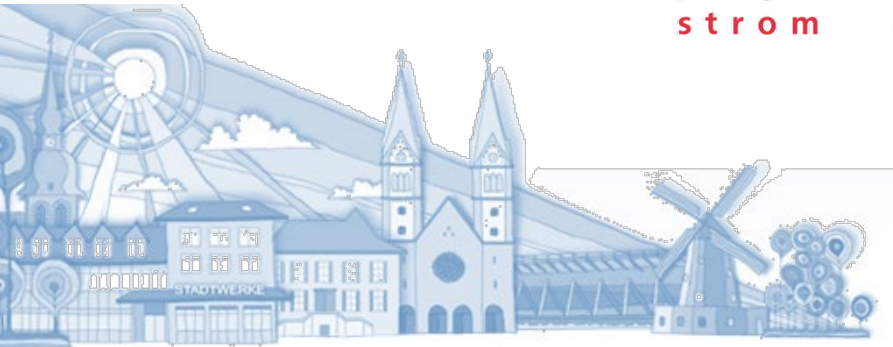

kompetent · fair · nah
Wir sind für Sie da!